

Vooraanzicht

1 : 50

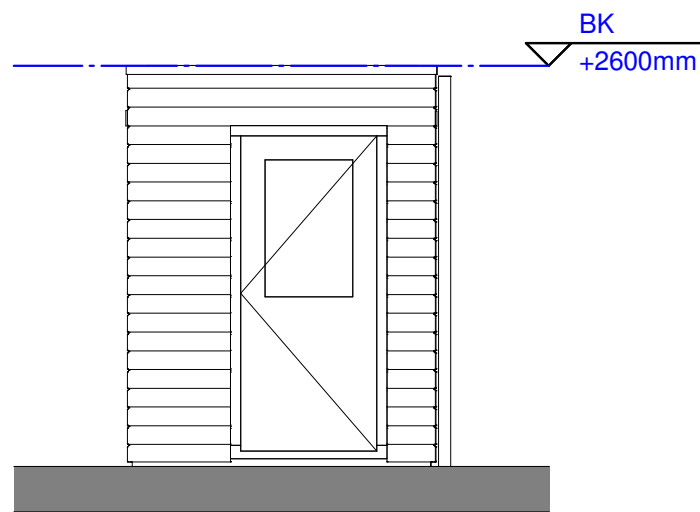

Linker zijaanzicht

1 : 50

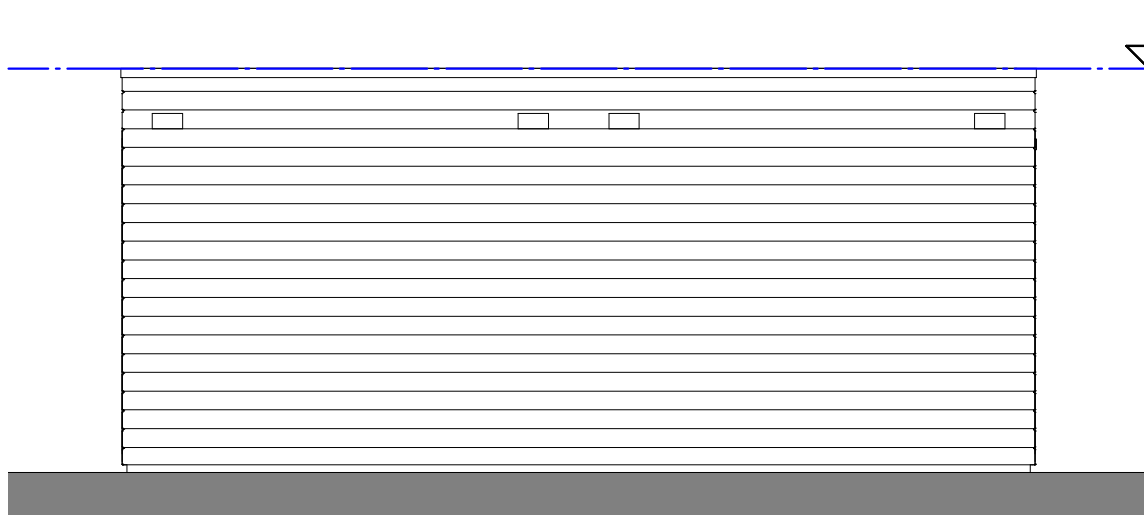

Achteraanzicht

1 : 50

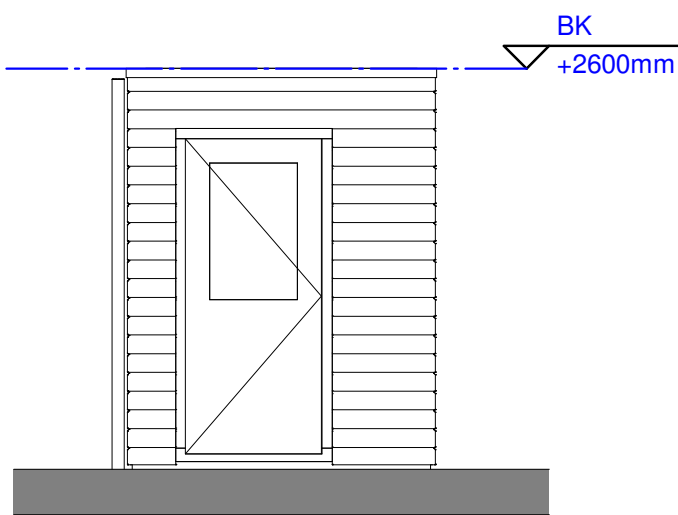

Rechter zijaanzicht

1 : 50

< 3019 >

< 3019 >

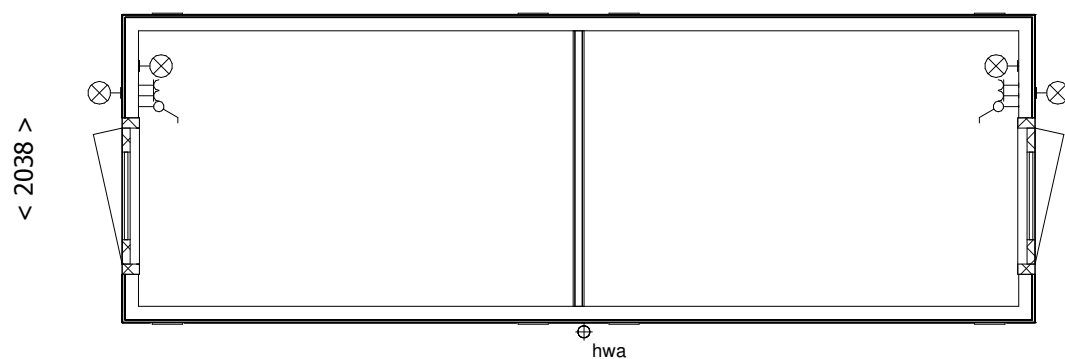

V0 = begane grond (Peil)

1 : 50

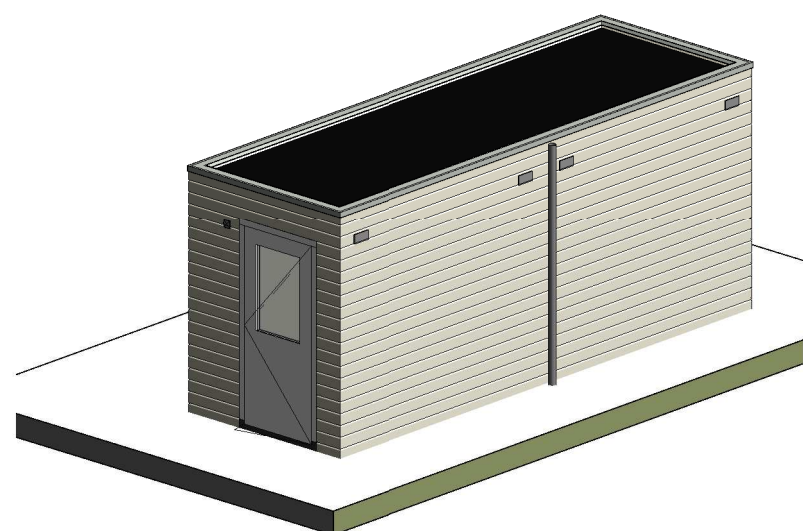

3D - dubbel - type 2

Wijziging nr.	Wijziging datum	Wijziging omschrijving
Projectnaam: Lommerrijk 30 woningen Projectlocatie: Waalwijk Projectnr.: G.102700 / 07500.061		 Woningbouw Graafsebaan 65 5248 JT Rosmalen Postbus 171 5240 AD Rosmalen T 070 - 543 51 11 F 073 - 543 51 51
Opdrachtgever: Heijmans Vastgoed BV Architect: Quadrant Architecten Projectfase: Verkooptekening		
Onderwerp: Berging dubbel type 2		Formaat: A3 Schaal: 1:50 Datum: 19-12-2018 Getek.: VDB
		VK_993